InfoReggae

nº 102

Mapa cultural brasileiro

Grupo Cultural AfroReggae®

Apresentação

O InfoReggae desta semana irá abordar outro tema muito importante: o mapa da cultura nos municípios brasileiros. O AfroReggae trabalha, há quase 23 anos, utilizando a cultura como instrumento de transformação e inclusão social, através de seus grupos artísticos.

Os dados expostos foram retirados da pesquisa do Instituto Brasileiro de Geografia e Estatística (IBGE), realizada em 2014, através de uma investigação realizada em 27 unidades da federação, e entre os 5.570 municípios existentes no país. Foram levantados, um conjunto de informações sobre a diversidade cultural e territorial dessas unidades, sob olhar do órgão gestor dos poderes públicos estadual e municipal.

Trata-se de um conjunto amplo de informações que irá contribuir para o processo de construção de um sistema de indicadores sobre a cultura, permitindo, assim, um maior conhecimento da atividade fornecendo subsídios para o planejamento e a formulação de políticas, visando à adoração de um novo padrão de desenvolvimento. O objetivo é o de propiciar políticas públicas capazes de melhorar a qualidade de vida da população por meio de atividades culturais, artísticas, sociais e recreativas.

Esta edição do InfoReggae estará mais focada nos itens com os quais o AfroReggae já trabalha no cotidiano: música, dança, orquestra, circo, entre outros.

Equipe Editorial

Equipamentos culturais e meios de comunicação
(% por municípios brasileiros)

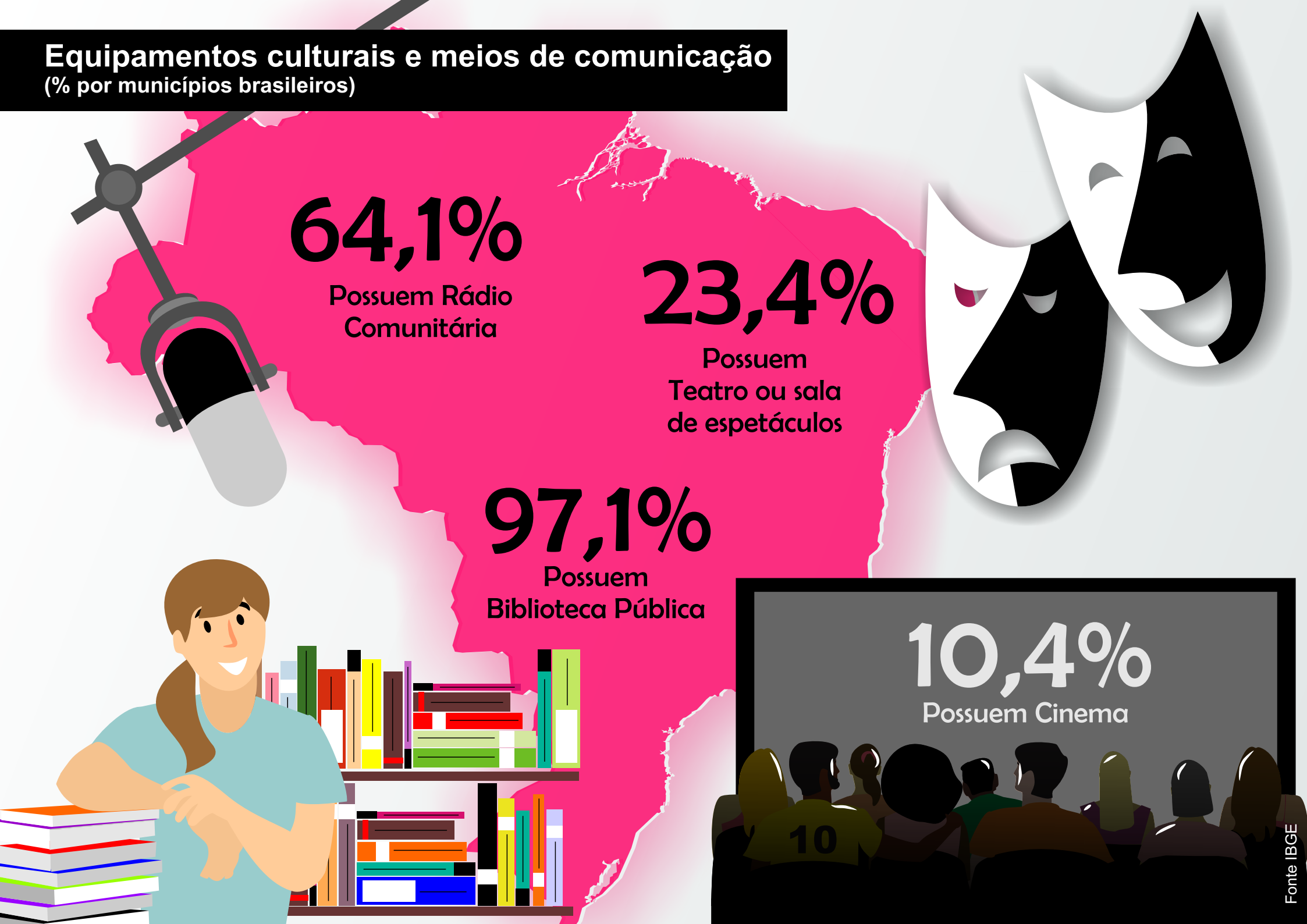

Atividades artísticas
(% por municípios brasileiros)

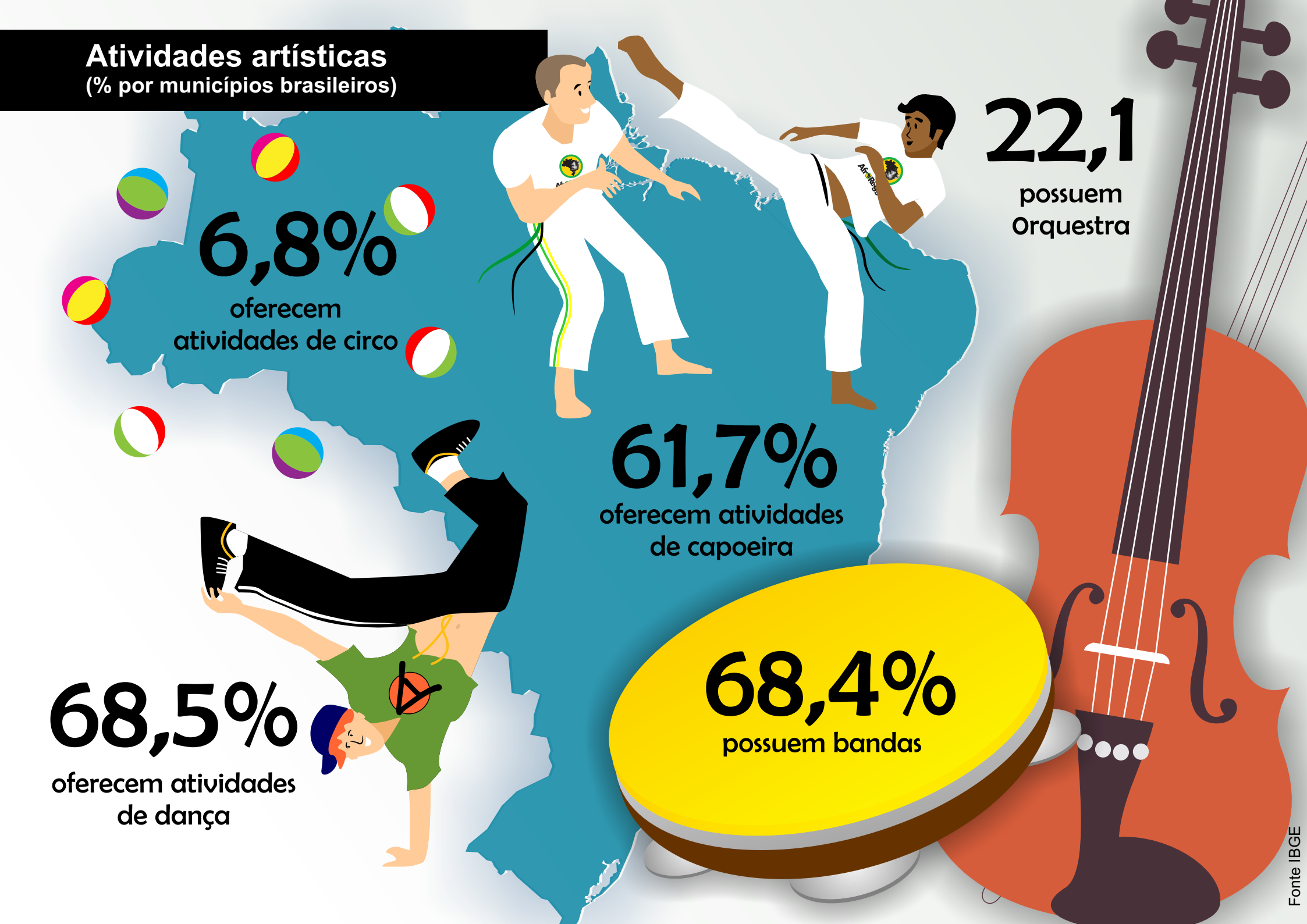

Grupo Cultural AfroReggae®

Distribuição gratuita
Não jogue este material na via pública.